VENDITA USATA

evo marine Deauville 22,50

799 000 € IVA INCLUSA

Via Lungodarsena, 50
47843 Portoverde di misano adriatico

+390541613500
info@mulazzanitradingcompany.it

Descrizione

BELLISSIMO EVO DEAUVILLE
IN OTTIME CONDIZIONI
Restyling 2024
Nuovo Hard top sul fly - Dissalatore Idromar - Coperture esterne (invernali ed estive) - Moquette interna in tutti gli ambienti , rivestimenti mobili - Piastrelle cucina, - piastrelle bagno - Lavatrice - Lavastoviglie - Sostituzione impianto di scarico -
Sostituzione pompe dell'acqua - Levigatura e rivestimento in teak - Lucidatura scafo - controllo e tagliando motori
2021 Teack coperta e fly
Strumentazione elettronica di navigazione:
Angolo barra, Antenna radar, Comando motori elettronico, Computer di bordo, Contametri catena (Quick), 2 Display (motori Cat), 2 GPS (Raymarine), Interfaccia, Log (Raymarine), 2 Pilota automatico (Garmin), 2 Plotter con antenna GPS (Raymarine), Yacht controller (Astel Marine).
Allestimento tecnico e di coperta:
Allarme motore, Allarme sentina, 2 Autoclave, 14 Batterie (12 servizi+ 2 motori), Camminamenti laterali in teak, 4 Caricabatterie, Colorazione speciale, Doccia esterna, Faro orientabile, Flap idraulici, Hard top (sul Fly), Impianto antincendio, Impianto Aria Compressa, Indicatori Flaps, Lavaggio catena, Luci di cortesia, Luci subacquee, Passerella (Besenzoni a scomparsa), Piattaforma, Pompa di sentina automatica, 5 Pompa di sentina elettrica, Porta ingresso, Porta laterale, Pozzetto Teak, Presa 220V banchina, Presa acqua banchina, Ripetitore

Specifiche

ANNO 2005	LUNGHEZZA 21.90
LARGHEZZA 5.52	TIRANTE D'ACQUA/PESCAGGIO 1.82
CAPACITÀ DEL CARBURANTE 5500	PASSEGGERI 18
CABINE 4	BAGNI 1
MARCA DEL MOTORE Caterpillar C32 DITA	ORE MOTORE 1270
POTENZA 2 X 1675 CV	

Generale

Tipo	Costruttore	Modello	Passeggeri
Motobarca	evo marine	Deauville 22,50	18

Luogo / Visibile A
Mare adriatico

Dimensioni/prestazioni

Peso (T)	Capacità Del Serbatoio (L)	Velocità Di Crociera (Nd)	Velocità Massima (Nd)
5.20	5500	25.00	33.00

Consumo (L/h)
40

Costruzione/disposizioni

Materiale Di Scarto	Materiale Di Sovracostruzione	Materiale Di Posa	Numero Della Cabina
Vetroresina	Vetroresina	Teak	4

Il Numero Di Cuccette	Numero Del Bagno
8	1

Meccanica

Motore Caterpillar C32 DITA	Potenza 2x1675CV	Ora Del Motore 1270	Propulsione/trasmissione 4 pale
Carburante Diesel	Elica Di Poppa	Cesoie Da Potatura	

Elettricità/condizioni Dell'aria

Batteria Del Motore	Caricabatterie	Generatore	Aria Condizionata
Riscaldamento			

Apparecchiature Di Navigazione

GPS	Radar	Pilota Automatico	VHF
Bussola Di Navigazione	Ecoscandaglio	Strumenti A Fiato	Tachimetro
Ancora	Flybridge		

Cucina/lavanderia/intrattenimento

Forno	Microonde	Congelatore	Frigo
Tv			

Attrezzatura Per Coperte

Coperta Da Bagno	Tendalino Bimini

Disposizioni Di Sicurezza/varia
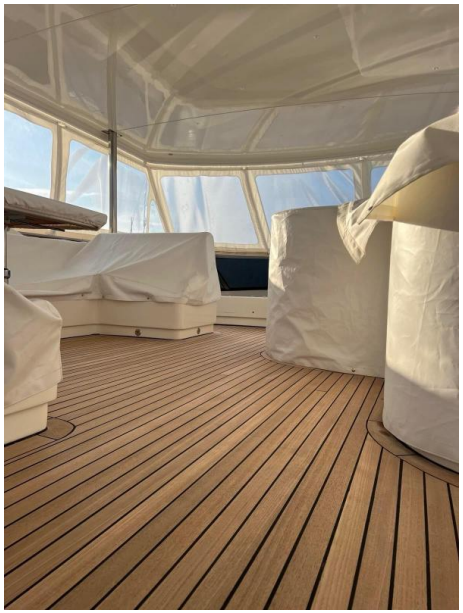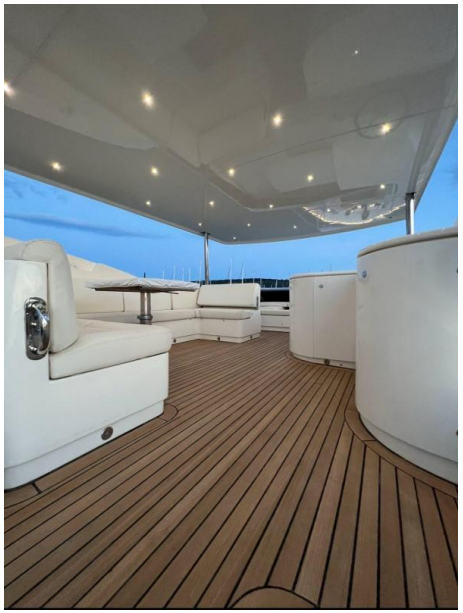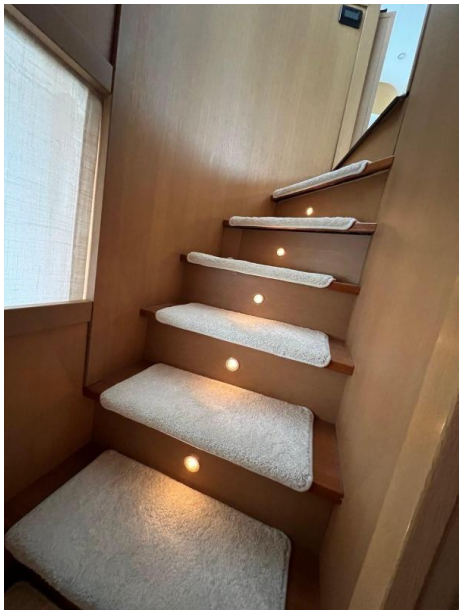
EPIRB	Salvataggio Zattera	Pompa Sentinel