VENDITA USATA

Amerglass 32 ak ii fly refit to be finished

19 000 € IVA INCLUSA

Rübekamp 5
25421 Pinneberg

+49 4101 5155566
info@msp-yacht.de

Descrizione

imbarcazione fantastica disponibile al valore della nuova attrezatura acquistata per il refit.
L'imbarcazione è stata complettamente attrezzata con passerella idraulica, ariacondizionata, nuovi frigi, fornello, forno, caricabatterie, elica di prua e elica di poppa, nuove coperture, ancora e catena. nuovo Generatore Fischer Panda 5000i Neo, e tanta altra attrezzatura nuova.
L'imbarcazione è stata verniciata, fianchi e sovrastruttura, nuovi matterassi e cuscineria dentro e fuori.
è da vedere per credere! l'unico punto dolente e il motore sx, che è da riparare. Alcuni pezzi di ricambio Volvo disponibile.
Il venditore ha trovato una altra barca con quale sta navigando e ha perso l'interesse nel progetto da finire.
Imbarcazione perfetta per qui sa darsi da fare, o anche solo come casetta al mare.
Documentazione fotografica disponibile.
Strumentazione elettronica di navigazione:
Antenna radar (FURUNO not mounted), GPS (FURUNO not mounted), Pilota automatico (FURUNO not mounted), Plotter (FURUNO not mounted), Radar (FURUNO not mounted).
Allestimento tecnico e di coperta:
Alternatore, Ancora (KOBRA new + new anchor chain!), Autoclave (new), Batterie (new), Caricabatterie (new), Elica di poppa - stern thruster (SIDEPOWER new), Hard top, Monitor batteria, Passerella (hydraulic!!), Piattaforma (XXL new), Pompa di sentina automatica, Presa 220V banchina, Salpa Ancore Elettrico, Scaletta da bagno, Tavolo

Specifiche

ANNO 1973	LUNGHEZZA 9.60
LARGHEZZA 3.20	CAPACITÀ DEL CARBURANTE 400
CABINE 2	BAGNI 1
MARCA DEL MOTORE Volvo Penta MD32	ORE MOTORE 6000
POTENZA 1 X 106 CV	

Generale

Tipo	Modello	Luogo / Visibile A
Motobarca	Amerglass 32 ak ii fly refit to be finished	Adria

Dimensioni/prestazioni

Peso (T)	Capacità Del Serbatoio (L)
4.00	400

Costruzione/disposizioni

Materiale Di Scarto	Materiale Di Sovracostruzione	Materiale Di Posa	Numero Della Cabina
GFK	GFK	GFK	2

Il Numero Di Cuccette	Numero Del Bagno
6	1

Meccanica

Motore	Potenza	Ora Del Motore	Carburante
Volvo Penta MD32	1x106CV	6000	Diesel

Elica Di Poppa	Cesoie Da Potatura

Elettricità/condizioni Dell'aria

Batteria Del Motore	Caricabatterie	Generatore	Aria Condizionata

Apparecchiature Di Navigazione

GPS	Tracciante	Radar	Pilota Automatico
VHF	Bussola Di Navigazione	Ancora	Flybridge

Cucina/lavanderia/intrattenimento

Forno	Frigo	Tv

Attrezzatura Per Coperte

Luci Di Navigazione	Coperta Da Bagno	Tendalino Bimini

Disposizioni Di Sicurezza/varia

Pompa Sentinel

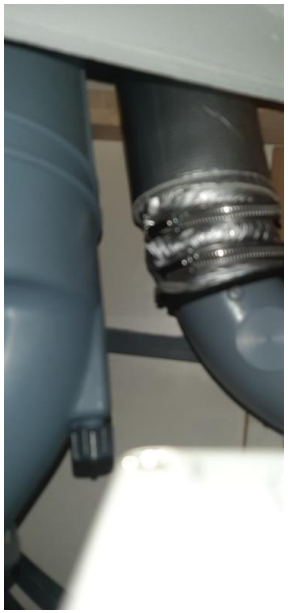

VOLVO
PENTA

VOLVO
PENTA

5000i Neo
Perfect Power
FP
Fischer Panda Generator

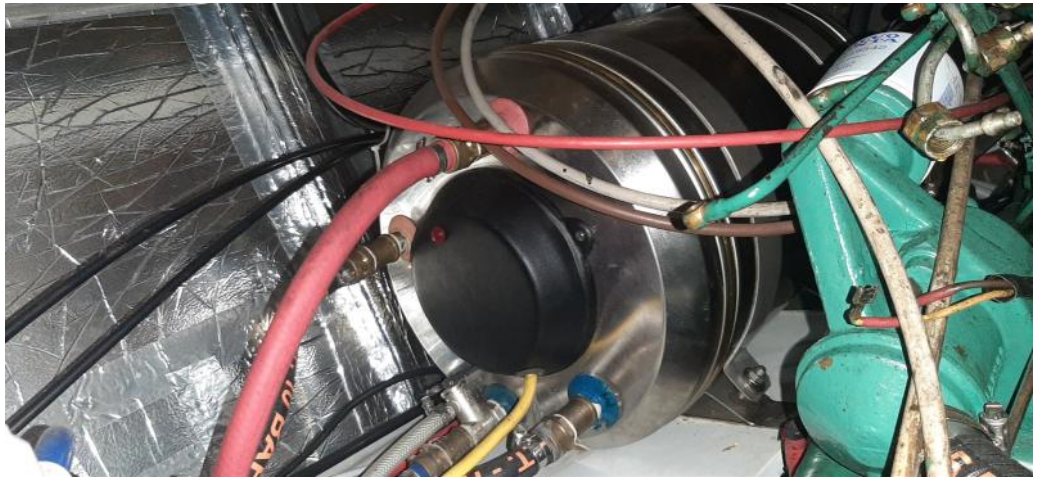
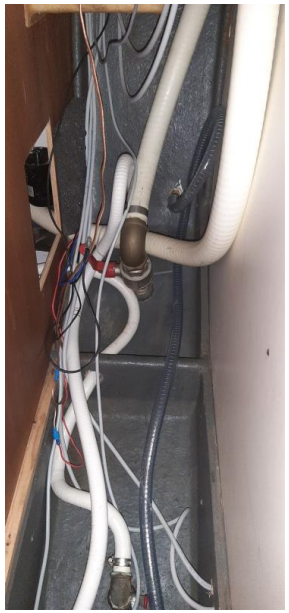
VOLVO
PENTA