VENDITA USATA

# cantieri di sarnico Spider 43

330 000 € IVA INCLUSA

Contenuti generati dall'AI

Lungomare Papa Giovanni XXIII -
65126 Porto turistico di pescara

+39 085 4503067
info@admiral-yachting.com

## Descrizione

OTTIME CONDIZIONI GENERALI
COSTANTEMENTE MANUTENUTA
ARMATORE ATTENTO E SCRUPOLOSO
FOTO ORIGINALI
Strumentazione elettronica di navigazione:
Angolo barra, Comando motori elettronico, Computer di bordo, Contametri catena, Joystick, Plotter con antenna GPS.
Allestimento tecnico e di coperta:
Allarme motore, Allarme sentina, Alternatore, Autoclave, Cavo corrente di banchina, Doccia esterna, Flap idraulici, Indicatori Flaps, Lavandino nel Pozzetto, Luci di cortesia, Passerella (IDRAULICA A SCOMPARSA), Piattaforma, Pompa di sentina automatica, Pompa di sentina manuale, Pozzetto Teak, Presa 220V banchina, Salpa Ancore Elettrico, Scaletta da bagno, Tromba.
Dotazioni domestiche di bordo:
Acqua Calda, Boiler, Clima reversibile, Impianto acque nere, Indicatore del serbatoio del carburante, Indicatore del Serbatoio dell'Acqua, Indicatore della pressione dell'olio nel motore, Indicatore della temperatura del motore, Prese interne 12v, Prese interne 220v, Serbatoio Acque Nere, 2 WC marino elettrico.
Intrattenimento:
Altoparlanti, Stereo.
Cucina ed elettrodomestici:
Cucina, Frigorifero esterno, Piastra in vetroceramica.
Tappezzerie:

## Specifiche

| | |
|---|---|
| ANNO<br>2011 | LUNGHEZZA<br>13.07 |
| LARGHEZZA<br>4.16 | TIRANTE D'ACQUA/PESCAGGIO<br>1.10 |
| CAPACITÀ DEL CARBURANTE<br>1100 | PASSEGGERI<br>12 |
| CABINE<br>2 | BAGNI<br>1 |
| MARCA DEL MOTORE<br>Volvo Penta IPS 500 | ORE MOTORE<br>875 |
| POTENZA<br>2 X 370 CV | |

## Generale

| Tipo | Costruttore | Modello | Passeggeri |
|---|---|---|---|
| Motobarca | cantieri di sarnico | Spider 43 | 12 |

| Luogo / Visibile A |
|---|
| Sardegna |

## Dimensioni/prestazioni

| Peso (T) | Capacità Del Serbatoio (L) | Velocità Di Crociera (Nd) | Velocità Massima (Nd) |
|---|---|---|---|
| 11.50 | 1100 | 33.00 | 39.00 |

## Costruzione/disposizioni

| Materiale Di Scarto | Materiale Di Sovracostruzione | Materiale Di Posa | Numero Della Cabina |
|---|---|---|---|
| Vetroresina | Vetroresina | Teak | 2 |

| Il Numero Di Cuccette | Numero Del Bagno |
|---|---|
| 4 | 1 |

## Meccanica

| Motore | Potenza | Ora Del Motore |
|---|---|---|
| Volvo Penta IPS 500 | 2x370CV | 875 |

## Elettricità/condizioni Dell'aria

| | | | |
|---|---|---|---|
| Batteria Del Motore | Caricabatterie | Generatore | Aria Condizionata |
| Riscaldamento | | | |

## Apparecchiature Di Navigazione

| | | | |
|---|---|---|---|
| GPS | Tracciante | Pilota Automatico | VHF |
| Bussola Di Navigazione | Ecoscandaglio | Tachimetro | Ancora |

## Cucina/lavanderia/intrattenimento

| | |
|---|---|
| Frigo | Tv |

## Attrezzatura Per Coperte

Luci Di Navigazione
Tendalino Bimini
Capottina

## Disposizioni Di Sicurezza/varia
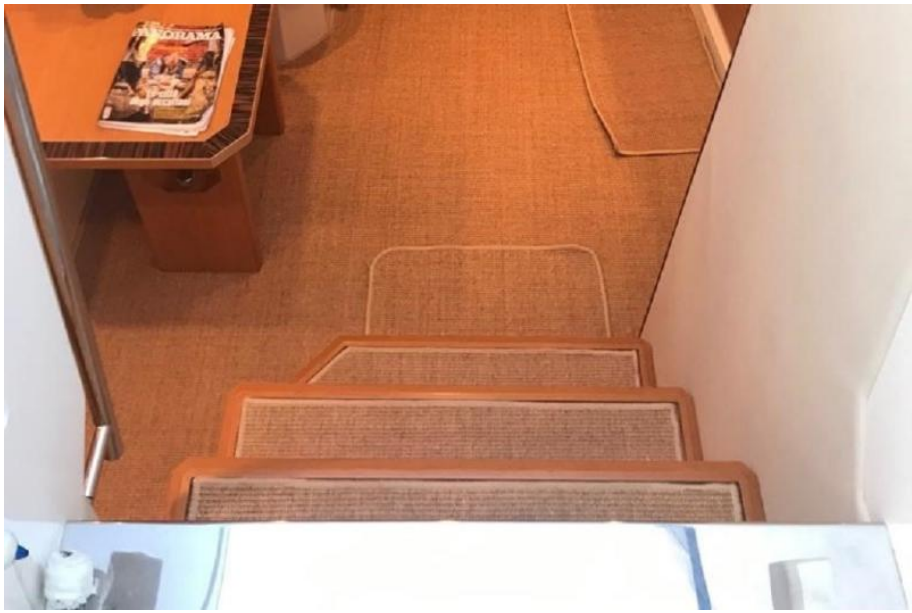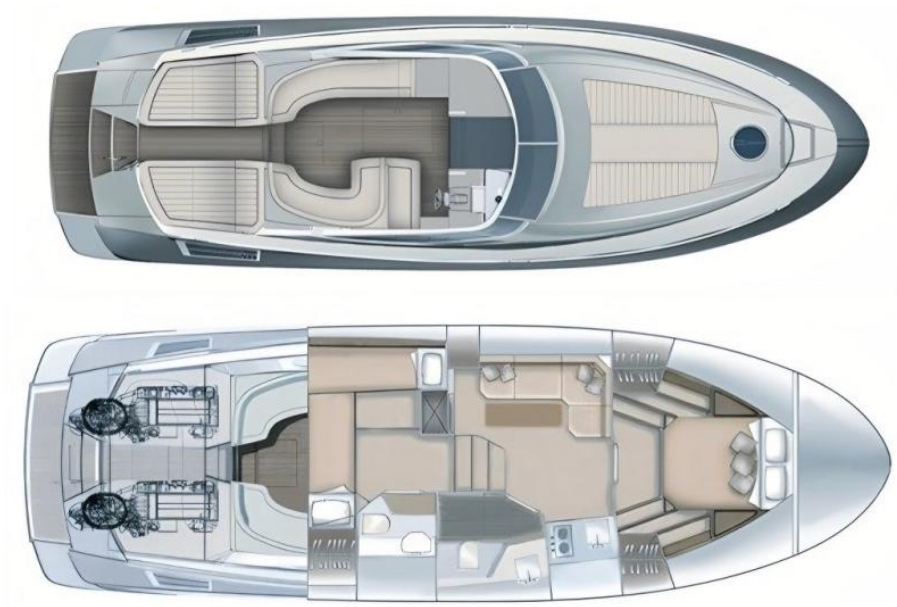
Pompa Sentinel